

L E G E N D A

- limite do Plano de pormenor (34,3 ha)
- caixa de visita de telecomunicações
- infra-estrutura de telecomunicações

PORMENOR DA VALA

4 tubos Ø110mm e tróbuo Ø40mm

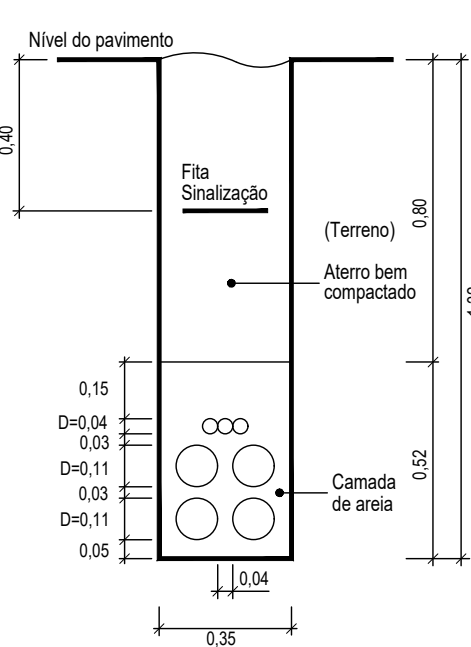

NOTAS: - As cotas são referenciadas em metros  
- Tubos PVC ou corrugado Ø 110mm (4/6Kg Pressão/cm2)

TAMPAS

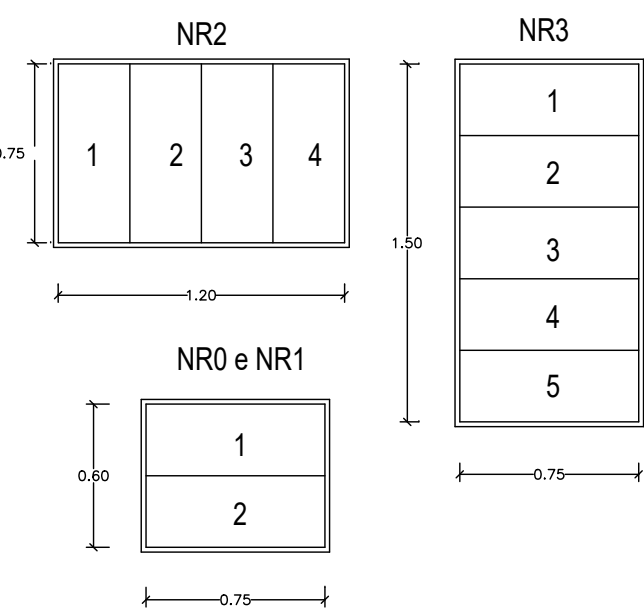

CÂMARAS

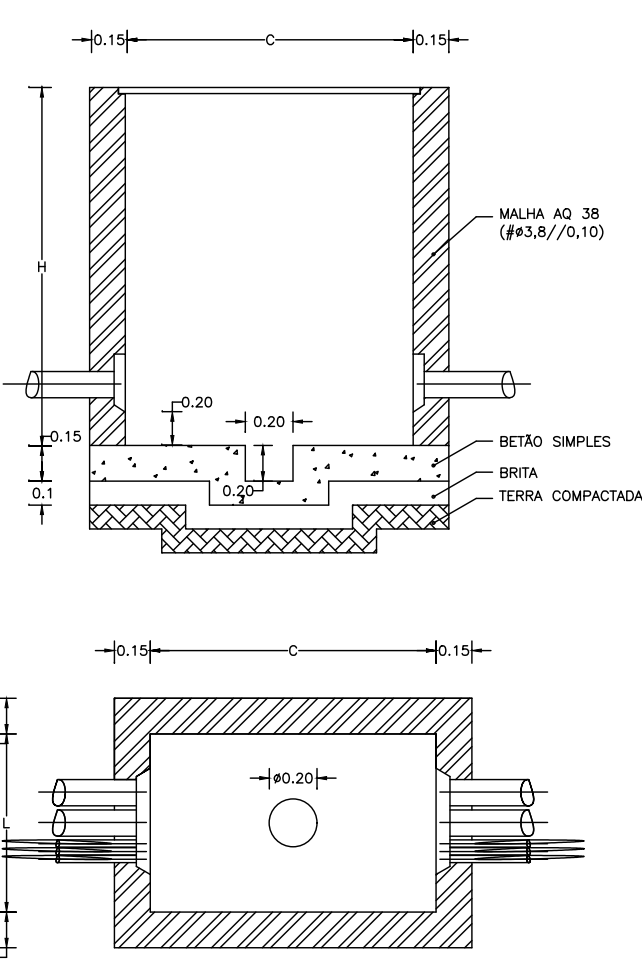

Tipo de CV	Dimensões mínimas dos corpos (m)			Vº máximo de tubos
	Pr. Direto (H)	Largura (L)	Compr. (C)	
NR0	0.60	0.50	0.50	(1)
NR1	1.00	0.60	0.75	Ø110mm + 1 tubo
NR2	1.50	0.75	1.20	Ø110mm + 1 tubo
NR3	1.75	0.75	1.50	Ø110mm + 1 tubo

(1) - de acordo com a tubagem RITA de acesso ao Edifício.



01	Modificação da estrutura de propriedade e da área do plano	28/10/2020	AB	AO	NR
REVISÃO	ALTERAÇÕES	DATA	DESENHOU	VERIFICOU	APROVOU

PLANO DE PORMENOR DA TAPADA

VERSÃO FINAL DO PLANO

cliente		Ourém CÂMARA MUNICIPAL		idom ENGENHARIA, ARQUITECTURA e CONSULTORIA	
escala		1:2000		760 - 0502 - /	
data		outubro de 2020			
cartografia base		QUALIDADE			
data		2006			
escala		1:500			
sistema de projecção		GAUSS			
datum		HAYFORD			
projecção		IMC			
desenho		FRR			
verificação		IMC			
aprovação		F.J.L.			
encargo		Desenho Nº			
revisão					